

# “RETOS Y OPORTUNIDADES DEL SECTOR AGROALIMENTARIO MEXICANO”

## VISION CNA



**2º CONGRESO  
INTERNACIONAL  
DEL LIMÓN**



*Consejo Nacional Agropecuario*

**Ing. Luis Fernando Haro Encinas**  
Director General CNA

**10 de Octubre 2019**



*Consejo Nacional Agropecuario*

# IMPORTANCIA DEL SECTOR



*Consejo Nacional Agropecuario*

**EL SECTOR  
AGROALIMENTARIO  
MEXICANO ES IMPORTANTE**



# EL SECTOR AGROALIMENTARIO MEXICANO REPRESENTA CASI EL 8 % DE LA ECONOMÍA

## PIB AGROALIMENTARIO POR SUBSECTORES

(A Precios Corrientes; AÑO 2018)

Sector	Millones de \$	% Part.
Total de la Economía	23,542,737	100.00%
Total Agroalimentario	1,832,471	7.78%
Sector Primario	783,906	3.33%
Agricultura	503,470	2.14%
Ganadería	236,771	1.01%
Pesca, Caza y Forestal	43,665	0.19%
Agroindustria	1,048,565	4.45%
Alimentos	812,405	3.45%
Bebidas y Tabaco	236,160	1.00%

Fuente: INEGI. Sistema de Cuentas Nacionales de México.



# EN ESTE SECTOR SE GENERA EL 14% DE LOS EMPLEOS FORMALES

## POBLACIÓN OCUPADA DEL SECTOR AGROALIMENTARIO AL PRIMER TRIMESTRE DEL 2019

(MILLONES DE PERSONAS)

	Millones de personas	% Part.
<b>TOTAL</b>	54.2	100%
AGROALIMENTARIO	7.6	14%
Agropecuario	6.6	12.2%
Agroindustrial	1.0	1.8%



Fuente: INEGI Encuesta Nacional de Ocupación y empleo.



# POCO MÁS DEL 8% DEL TOTAL DE LAS EXPORTACIONES DE MÉXICO SON AGROALIMENTARIAS

## PARTICIPACIÓN DE LAS EXPORTACIONES AGROALIMENTARIAS EN EL TOTAL NACIONAL (Año 2018)

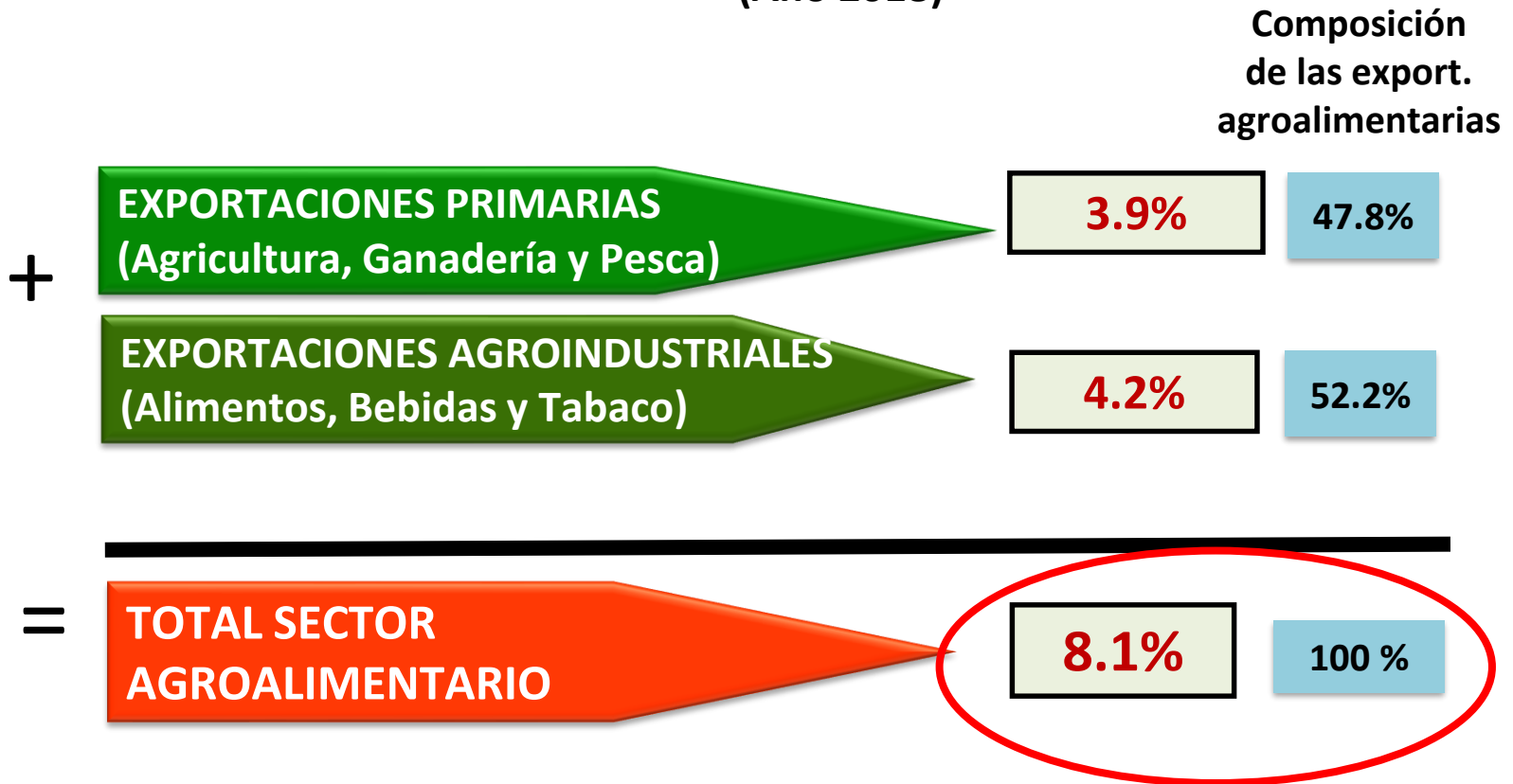

FUENTE: INEGI, 2018.



# LAS EXPORTACIONES AGROALIMENTARIAS REPRESENTAN \$ 35 MIL MILLONES DE DÓLARES



## EVOLUCIÓN DEL COMERCIO EXTERIOR AGROALIMENTARIO

(Millones de dólares)  
TMCA 1995–2018 = 7.63%

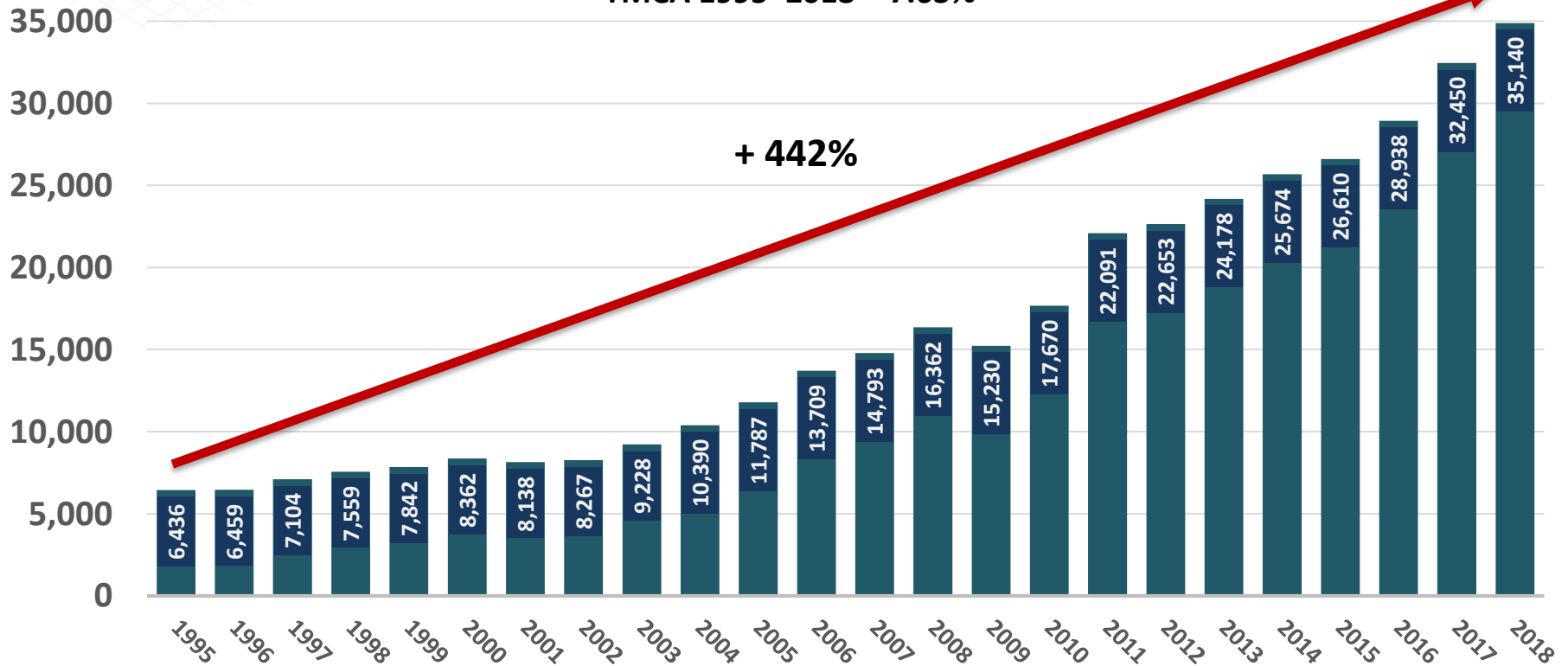

Fuente: Global Trade de 1995 a 2018



# A PARTIR DEL 2015 TENEMOS UNA LA BALANZA AGROALIMENTARIA CON SUPERAVIT CRECIENTE

## BALANZA COMERCIAL AGROALIMENTARIA (A DICIEMBRE DEL 2018; MILLONES DE DÓLARES)

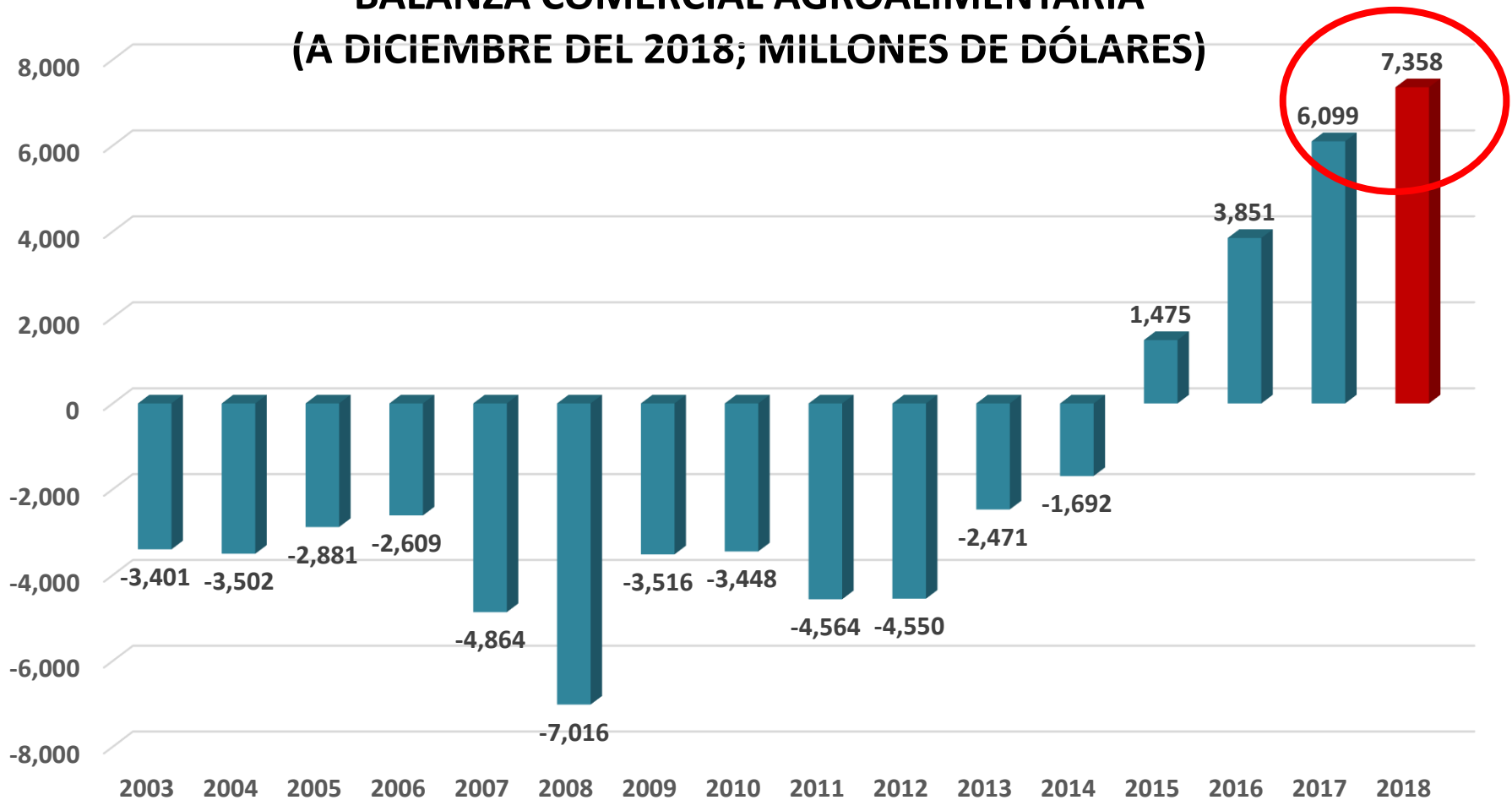

Nota: Incluye Sector Pesquero

Fuente: 2003-2009.- World Trade Atlas. 2010-2018.- Global Trade Atlas





# LAS EXPORTACIONES AGROALIMENTARIAS HAN SUPERANDO LAS DIVISAS QUE GENERA EL TURISMO, EL PETRÓLEO Y LAS REMESAS EN AÑOS RECIENTES

## COMERCIO EXTERIOR 2018 (MILLONES DE DÓLARES)

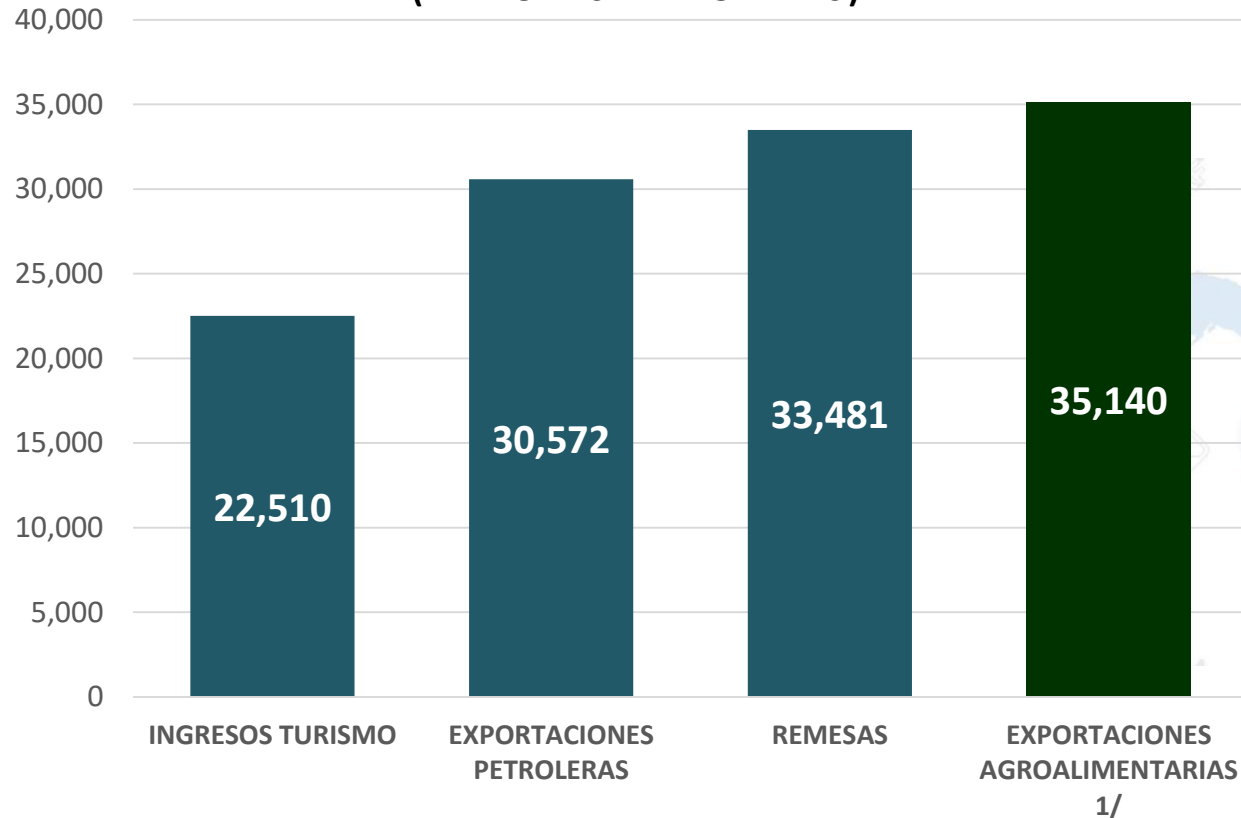

Fuente: INEGI.- Exportaciones Agroalimentarias y Petroleras;  
BANXICO.- Remesas;  
SECTUR.- INGRESO TURISMO .

1/ Incluyendo sector pesquero.



# SOMOS EL PRINCIPAL PROVEEDOR DE ALIMENTOS PARA LOS ESTADOS UNIDOS: EL 20% DE LO QUE IMPORTA ES DE MÉXICO

## EVOLUCIÓN DEL VALOR DE LAS IMPORTACIONES AGROALIMENTARIAS DE EUA PARA SUS TRES PRINCIPALES FUENTES

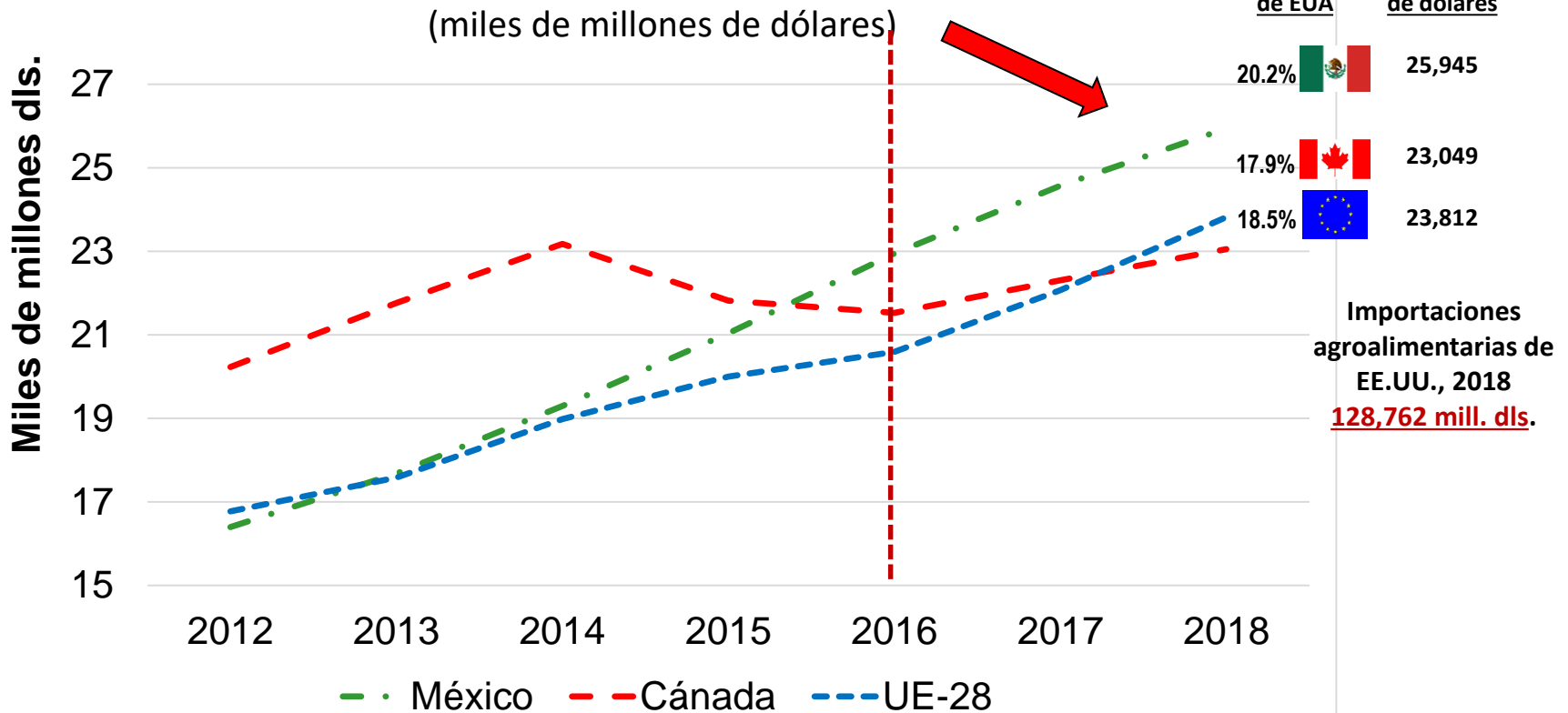

Fuente: United States Department of Agriculture; Foreign Agricultural Service; <http://www.fas.usda.gov/GATS>



# SOMOS EL 11 ° PRODUCTOR DE ALIMENTOS EN EL MUNDO

## PRODUCTOR

### Ranking Mundial: Frutas y Hortalizas



Fuente: Atlas Agroalimentario 2012-2018. SIAP (SAGARPA). / OMC



# SOMOS PRODUCTORES IMPORTANTES DE PRODUCTOS PECUARIOS Y PESQUEROS, ADEMÁS DE FRUTAS Y HORTALIZAS

## PRODUCTOR

### Ranking Mundial: Productos Pecuarios y Pesqueros



3º Pulpo



4º Huevo



6º Carne de Pollo



6º Carne de Bovino



7º Camarón



8º Miel



1º Huachinango



10º Sardina

Fuente: Atlas Agroalimentario 2012-2018. SIAP (SAGARPA).



# OCUPAMOS EL 10º. LUGAR A NIVEL MUNDIAL COMO EXPORTADORES DE PRODUCTOS AGROALIMENTARIOS

## EXPORTADOR

## Ranking Mundial



Fuente: Atlas Agroalimentario 2012-2018. SIAP (SAGARPA).



*Consejo Nacional Agropecuario*

**EL SECTOR  
AGROALIMENTARIO  
MEXICANO SIGUE  
MOSTRANDO UN GRAN  
DINAMISMO**



## COMO SECTOR , SEGUIMOS CRECIENDO DE MANERA IMPORTANTE NO ASI LA ECONOMIA NACIONAL

### ESTIMACIÓN OPORTUNA DEL PRODUCTO INTERNO BRUTO DURANTE EL PRIMER SEMESTRE DE 2019

Concepto	Variación % real respecto al trimestre previo	Variación % real respecto a igual trimestre de 2018	Variación % real del primer semestre de 2019 respecto a igual semestre de 2018
<b>PIB Total</b>	<b>0.0</b>	<b>0.3</b>	<b>0.2</b>
Actividades Primarias	(-) 3.4	1.7	3.5
Actividades Secundarias	(-) 0.2	(-) 1.7	(-) 1.8
Actividades Terciarias	0.2	1.0	0.9

\*/ La gran mayoría de las series económicas se ven afectadas por factores estacionales y de calendario. El ajuste de las cifras por dichos factores permite obtener cifras desestacionalizadas, incluidas por el INEGI con el fin de obtener un mejor diagnóstico de la evolución de las variables.

Fuente: INEGI, Sistema de Cuentas Nacionales de México.



# A JULIO DEL 2019 EL EMPLEO SIGUE CRECIENDO

## TRABAJADORES ASEGURADOS A JULIO DEL 2019

Variación anual con respecto al mismo mes del año anterior

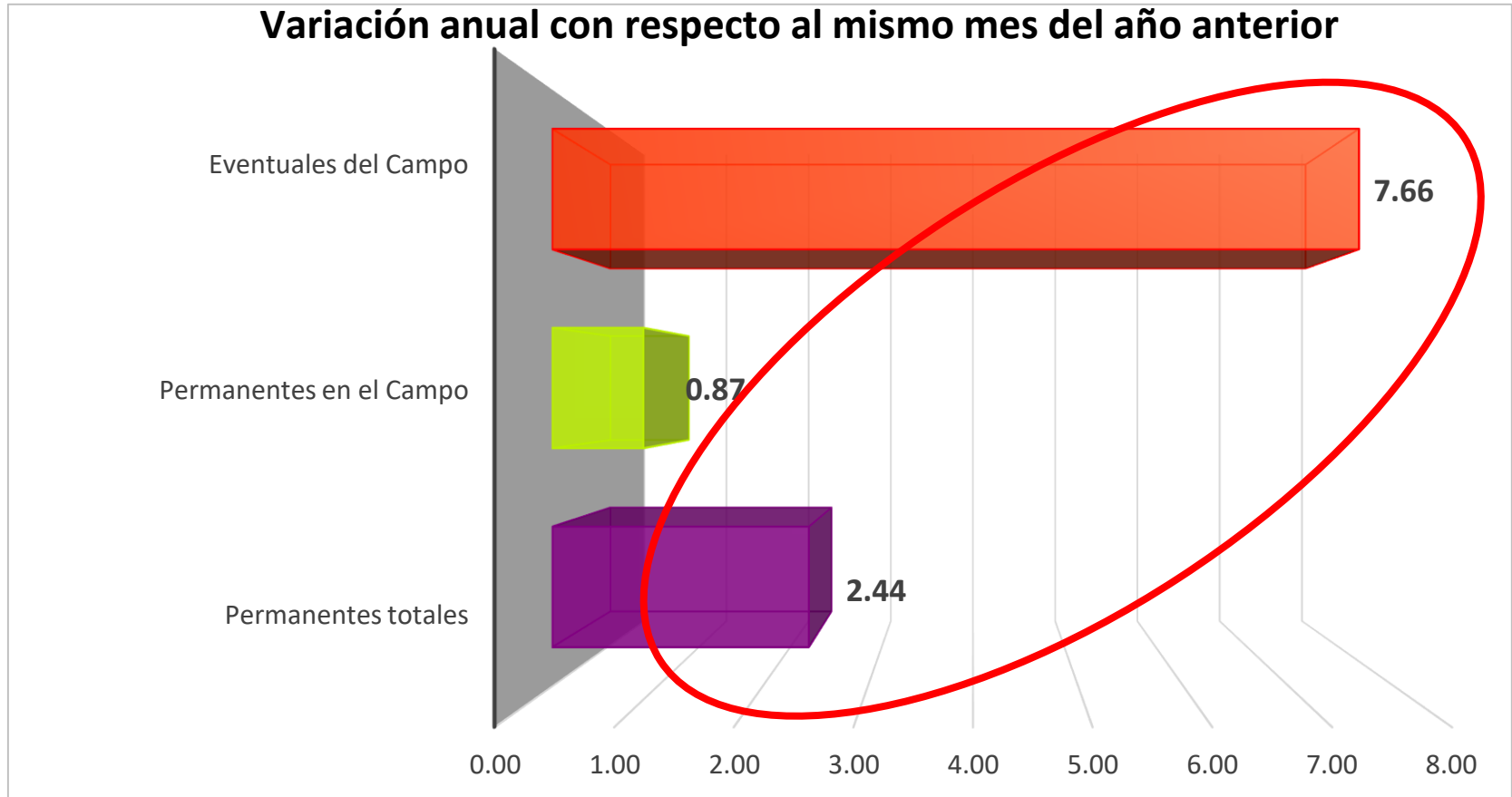

Fuente: Instituto Mexicano del Seguro Social (IMSS)





# LAS EXPORTACIONES AGROALIMENTARIAS A MAYO DEL 2019 PRESENTAN UN NUEVO RECORD HISTORICO

Evolución de las exportaciones agroalimentarias de México, enero-mayo 1993-2019  
(Millones de dólares)

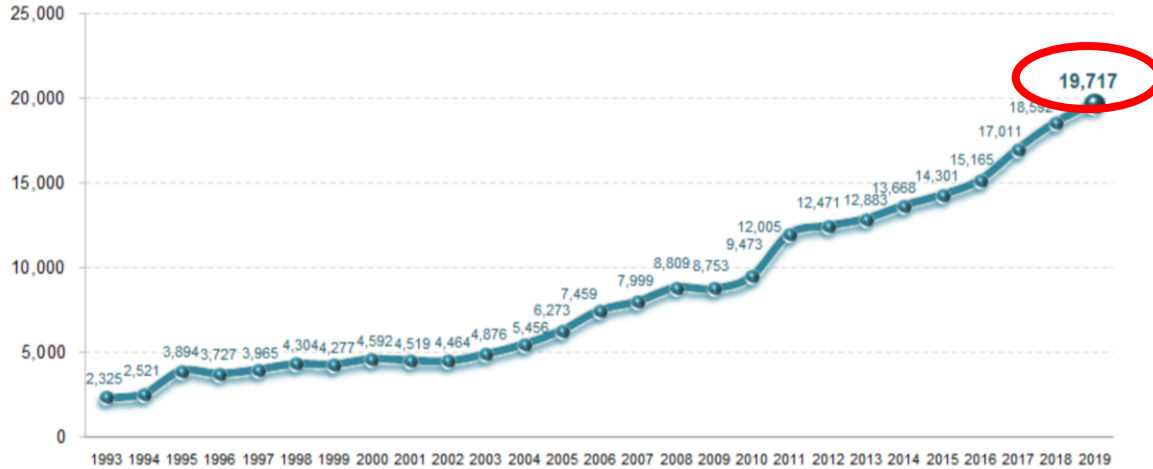

**\$ 19,717 MDD**

**Un crecimiento del 6.1% vs al 2018**

Fuente: SIAP con datos de Banco de México.

<sup>1</sup> Incluye productos de origen agrícola, ganadero, pesquero y agroindustrial.

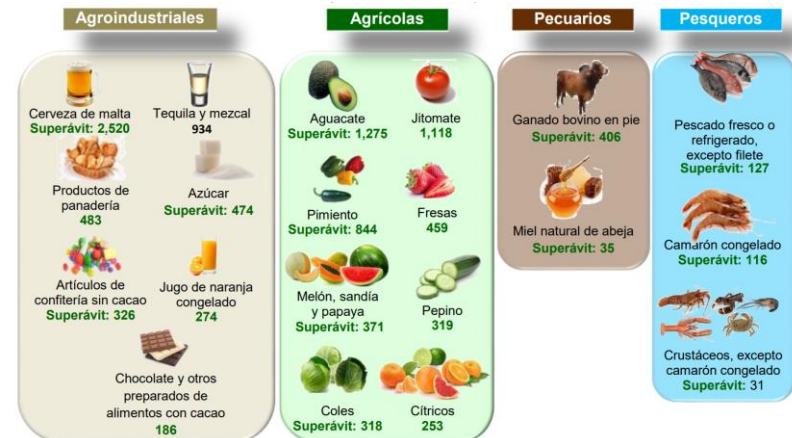

Fuente: SIAP con datos de Banco de México y de la Administración General de Aduanas.



# EL SUPERAVIT EN LA BALANZA COMERCIAL AGROALIMENTARIA SIGUE SIENDO MUY FAVORABLE PARA MEXICO.

**CRECIMIENTO SUPERAVIT  
DE ENERO- JUNIO 2019  
VS EL MISMO PERIODO  
2018.**

**28.4%**

**Exportaciones  
aumentaron:  
\$ 1,361 MDD**

**las Importaciones  
disminuyeron :  
\$ 236 MDD**

Saldo de la Balanza Comercial Agroalimentaria de México, enero-junio 1993-2019  
(Millones de dólares)



Fuente: SIAP con datos de Banco de México.



# COMO SECTOR .... QUEREMOS SEGUIR CRECIENDO

- PASAR DE SER UN SECTOR IMPORTANTE .... A UN SECTOR PRIORITARIO
- GENERAR MAYORES OPORTUNIDADES
- APROVECHAR EL POTENCIAL PRODUCTIVO QUE TENEMOS ....
- SEGUIR INVIRTIENDO EN EL SECTOR





**PARA LOGRARLO... SE REQUIERE**

**CONFIANZA**

**Se requiere**

**CERTIDUMBRE**



# ESTAMOS VIVIENDO MOMENTOS DE GRANDES CAMBIOS

## NUEVO GOBIERNO

**EPOCAS DE  
INCERTIDUMBRE**



**DONALD TRUMP**

**NUEVAS  
INICIATIVAS Y  
CAMBIOS  
LEGISLATIVOS**



**MOVIMIENTOS  
GEO POLITICOS  
MUNDIALES**

**FENOMENO DE  
MIGRACION EN EL  
MUNDO**



**GUERRAS  
COMERCIALES**



*Consejo Nacional Agropecuario*

**TENEMOS GRANDES  
RETOS QUE  
ENFRENTAR**



# TENEMOS QUE ENTENDER.....



**ESCENARIO  
CAMBIO**

**NUEVO  
MODELO**

**NUEVO  
REGIMEN**



*Consejo Nacional Agropecuario*

**DEBEMOS DE  
ENTENDER LAS  
SEÑALES DEL NUEVO  
GOBIERNO...**





# EN EL PEF 2019 HAY MENOS RECURSOS PARA EL SECTOR

RECURSOS APROBADOS POR CAMARA DE DIPUTADOS, 2018- 2019

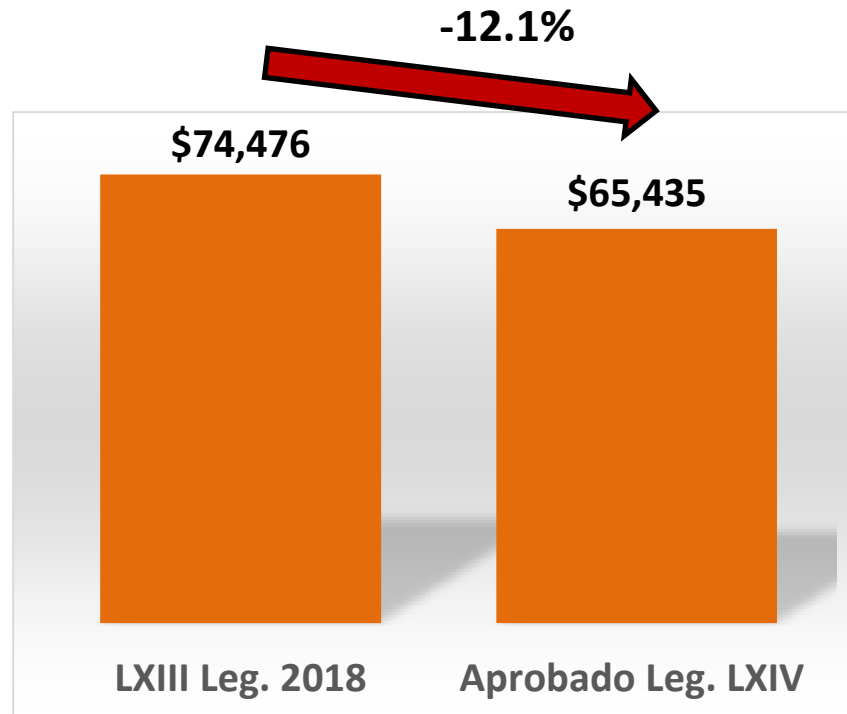

**SADER**  
SECRETARÍA DE AGRICULTURA  
Y DESARROLLO RURAL



**Nota:**

Las cifras son en base a la sumatoria de recursos asignados para esta dependencia en el Anexo 11 de los PEF's; para el 2018 se sumaron los recursos de los programas de la Secretaría de Bienestar que fueron transferidos a la SADER el 2019 para hacer las cifras comparables.



# NUEVOS PROGRAMAS ENFOQUE A PEQUEÑOS PRODUCTORES

## ESTOS SON LA PRIORIDAD



## ESTOS 4 PROGRAMAS EXPLICAN

**\$ 20 MIL MILLONES DE PESOS DEL PRESUPUESTO DE LA SADER**



*Consejo Nacional Agropecuario*

**ESTO SE REAFIRMA EN LA  
PROPUESTA DE  
PRESUPUESTO PARA EL  
2020**



# UNA DRASTICA DISMINUCION DEL PRESUPUESTO PARA EL SECTOR

RECURSOS APROBADOS SADER 2019 VS PROPUESTA EJECUTIVO 2020

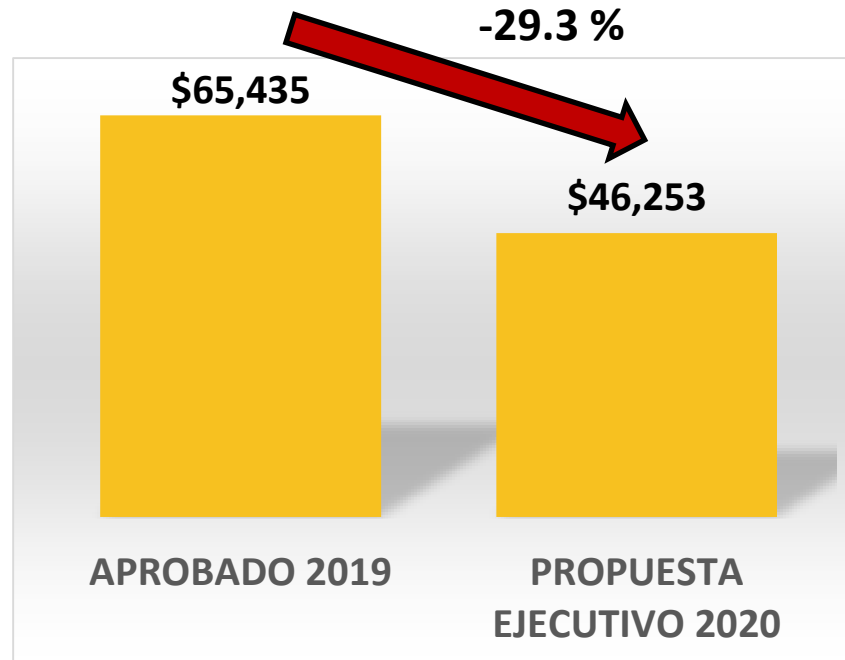

**SADER**  
SECRETARÍA DE AGRICULTURA  
Y DESARROLLO RURAL





# REALIDADES DE LA PROPUESTA

1

## DISMINUCION DE RECURSOS

- - **29.3%**
- - **19, 182 MDP**
- **SIMILAR HACE 14 años**
- **1/2 de lo aprobado en el 2015**

2

## ASIGNACION EN PROGRAMAS

- **Programas prioritarios GobMX**
- **Fuera la agricultura comercial del PEF**





# AUMENTAN PROGRAMAS PRIORITARIOS GOB MX DESAPARECEN O DISMINUYEN OTROS

Programa	LXIV Leg 2019	Proyecto Ejec. 2020	Var. Absoluta (mdp)	Var. Relativa (%)
Programa de Producción para el Bienestar	9,000.0	11,000.0	2,000.0	22.2
Precios de Garantía a Productos Alimentarios Básicos	6,000.0	10,000.0	4,000.0	66.7
Gasto Administrativo	6,971.3	7,357.2	385.9	5.5
Educación e Investigación	6,098.6	6,272.5	173.9	2.9
Programa de Sanidad e Inocuidad Agroalimentaria	4,128.0	3,748.9	-379.1	-9.2
Consumo de leche Liconsa	1,240.8	3,009.6	1,768.8	142.6
Programa de Abasto Rural a cargo de DICONSA S.A. de C.V.	2,147.1	2,147.1	0.0	0.0
Crédito Ganadero a la Palabra	4,000.0	1,000.0	-3,000.0	-75.0
Fertilizantes	1,500.0	1,000.0	-500.0	-33.3
Programa de Fomento a la Productividad Pesquera y Acuícola	1,217.1	388.7	-828.4	-68.1
Programa de Apoyos a la Comercialización	6,707.7	129.2	-6,578.5	-98.1
Desarrollo Rural	7,831.5	100.0	-7,731.5	-98.7
Programa de Fomento a la Agricultura	2,886.8	100.0	-2,786.8	-96.5
Programa de Concurrencia con las Entidades Federativas	2,000.0	-	-2,000.0	-100.0
Programa de apoyo a la adquisición de leche	1,768.9	-	-1,768.9	-100.0
Programa de Productividad y Competitividad Agroalimentaria	1,298.4	-	-1,298.4	-100.0
Programa de Fomento Ganadero	500.0	-	-500.0	-100.0
Sistema Nacional de Información para el Desarrollo Rural Sustentable	103.6	-	-103.6	-100.0
Sistema Nacional de Investigación Agrícola	35.1	-	-35.1	-100.0
<b>Total</b>	<b>65,434.9</b>	<b>46,253.2</b>	<b>-19,181.7</b>	<b>-29.3</b>

**EL 70% DE LA PROPUESTA DE PRESUPUESTO SADER: SOCIAL**



# NOSOTROS VEMOS 3 REALIDADES EN EL SECTOR AGROALIMENTARIO

## 3 CAMPOS

### DINAMICO

- EXPORTADOR
- COMPETITIVO
- EXITOSO
- CON VALOR AGREGADO



### EN DESARROLLO

- BUSCA COMPETIR
- REQUIERE APOYOS
- PRODUCTIVOS



### EMPOBRECIDO

- MENOR ESCALA
- SIN APOYOS,  
FINANCIAMIENTO, ACCESO  
TECNOLOGIA.
- BAJA PRODUCTIVIDAD





# LOS TRES TIENEN NECESIDADES DIFERENTES

- DINAMICO**
- Bienes públicos: infraestructura, Promoción, incentivos fiscales para inversión, etc...**
- EN DESARROLLO**
- Apoyos compensatorios, apoyos a costos de producción, comercialización, competencia leal de mercados.**
- EMPOBRECIDO**
- Apoyos para elevar la productividad, Paquetes tecnológicos, asesoría, organización, financiamiento, canales formales de comercialización.**

## NECESIDADES COMUNES:

**SANIDADES E INOCUIDAD**

**CERTIFICACIONES**

**FINANCIAMIENTO COMPETITIVO**

**DESARROLLO TECNOLÓGICO E INVESTIGACION.**

**POLITICAS PUBLICAS CON VISION DE MEDIANO Y LARGO PLAZO**

**VISION DE CADENAS PRODUCTIVAS**





## **ES CLARO QUE LA PRIORIDAD DE LA POLITICA DE GOBIERNO TIENE UN ENFOQUE...**

- A LOS PEQUEÑOS Y MEDIANOS.**
- ESTAMOS DE ACUERDO QUE SE ATIENDA ESTE ESTRATO DE LA POBLACION.**
- SIN DESCUIDAR A LA SECTOR PRODUCTIVO COMERCIAL**

**LA COMPETENCIA NO ESTA ENTRE PEQUEÑOS MEDIANOS Y GRANDES PRODUCTORES... LA COMPETENCIA ESTA CON PRODUCTORES DE OTROS PAISES CON LOS QUE TENEMOS RELACIONES COMERCIALES.**



*Consejo Nacional Agropecuario*

**...TAMBIÉN HAY OTROS TEMAS  
SENSIBLES EN ESTE NUEVO  
ESCENARIO...**



# TENEMOS RIESGOS PARA EL SECTOR EN ...



## CAMBIOS LEGISLATIVOS

- INICIATIVAS DE MODIFICACIÓN A LA LEY DE AGUAS NACIONALES.
- TEMA AGRARIO.
- MODIFICACION DE LA LEY DE CAMARAS
- VARIAS INICIATIVAS EN PRODUCTOS PARA LA PROTECCIÓN DE CULTIVOS.



## EL TEMA LABORAL / REFORMA LABORAL

- LIBERTAD SINDICAL.
- EMPODERAMIENTO DE LOS TRABAJADORES
- ELIMINACION DE LAS JUNTAS DE CONCILIACION
- SALARIOS MINIMOS PARA TRABAJADORES AGRICOLAS



## TAMBIEN EN ...



### ESQUEMAS TRIBUTARIOS

- ELIMINACIÓN DE LA COMPENSACIÓN UNIVERSAL.
- MUY IMPORTANTE PARA NUESTRO SECTOR.
- PROBLEMÁTICA DE FLUJOS DE EFECTIVO QUE PUEDEN AFECTAR A LAS EMPRESAS.
- RETRASOS HISTÓRICOS EN LAS DEVOLUCIONES DE IVA.



### LA LEY DE AUSTERIDAD REPUBLICANA

- RECORTES EN PROGRAMAS
- RECORTES DE PERSONAL.
- FALTA INVERSION PUBLICA



*Consejo Nacional Agropecuario*

**TENEMOS OTRAS AMENAZAS  
QUE ESTAMOS ENFRENTANDO**



# UNA AMENAZA CONSTANTE



**DONALD TRUMP**



# DESDE SU CAMPAÑA HACIENDO SEÑALAMIENTOS EN CONTRA DE NUESTRO PAIS

- TLCAN EL PEOR TRATADO PARA USA.
- AMENAZA DE SALIRSE DEL TLCAN
- MIGRACION / DELINCIENTES
- CONSTRUCCION DEL MURO
- BORDER TAX

**BORDER  
TAX**





# Y AHORA EN FUNCIONES YA CON ACCIONES Y MEDIDAS CONCRETAS

- IMPUESTOS AL ACERO Y AL ALUMINIO.**
- CIERRE DE LA FRONTERA CON ESTADOS UNIDOS.**
- SUSPENSIÓN DEL ACUERDO DEL TOMATE .**
- AMENAZA COBRO DE ARANCELES DE LAS IMPORTACIONES DE PRODUCTOS Y MERCANCIAS DE ORIGEN MEXICANO.**







# INICIÓ LA CAMPAÑA PRESIDENCIAL EN EUA PARA LA ELECCIÓN O REELECCION DE PRESIDENTE

- SEGURAMENTE SEGUIREMOS TENIENDO AMENAZAS
- UNA CAMPAÑA QUE TAMBIEN TENDRÁ UN COSTO A NUESTRO PAIS.
- MENSAJES DE TWITTER
- BARRERAS ARANCELARIAS
- NO ARANCELARIAS.





*Consejo Nacional Agropecuario*

**ANTE ESTE ESCENARIO  
LA PREGUNTA:**

**QUE HACEMOS ?**



*Consejo Nacional Agropecuario*

**COMO CNA HEMOS ESTADO  
TRABAJANDO CON UNA NUEVA  
ESTRATEGIA...**

**CONSIDERANDO ESTE NUEVO  
ESCENARIO**



# TRABAJANDO MUY DE CERCA CON EL NUEVO GOBIERNO...



**Lic. Andres Manuel Lopez Obrador**  
Presidente de México



**Dr. Victor Villalobos Arámbula**  
Secretario de SADER



**Ing. Alfonso Romo Garza**  
Jefe de la Oficina Presidencia



**Dra. Graciela Marquez Aguilar**  
Secretaria de Economia





# HEMOS FIRMADO VARIOS CONVENIOS CON EL NUEVO GOBIERNO



Convenio de Colaboración en apoyo al  
Programa Jóvenes Construyendo el Futuro  
**10 diciembre del 2018**



Acuerdo Nacional para la Autosuficiencia  
Alimentaria  
**8 de febrero del 2019**



Acuerdo para el diálogo social y la paz  
laboral  
**30 de abril del 2019**



Acuerdo colaboración pacto mundial para  
la agenda 2030 ONU  
**28 de mayo del 2019**



# PRESENTAMOS NUESTRA PROPUESTA DE MODELO DE POLÍTICA PÚBLICA PARA EL SECTOR VISIÓN 2030

## Una propuesta que de:

- Certidumbre.
- Sea Incluyente.
- Eleve la productividad y competitividad de todos.





# PROPUESTA QUE ALINEAMOS CON LOS OBJETIVOS DEL NUEVO GOBIERNO

ALINEACIÓN DE OBJETIVOS ESTRATÉGICOS DEL CNA 2018-2024 CON LOS PILARES DE LA AGRICULTURA DEL GOBIERNO FEDERAL

## ALINEADOS LOS PILARES DEL NUEVO GOBIERNO CON NUESTROS OBJETIVOS ESTRATÉGICOS

### Propuestas de acción de CNA

1. Lograr la seguridad alimentaria
2. Generar una producción más responsable
3. Impulsar el desarrollo de pequeñas y medianas empresas
4. Combatir la pobreza rural: Hacer del campo un espacio laboral y de desarrollo humano digno
5. Posicionar a México como productor agroalimentario en diversos mercados internacionales
6. Convertir a México en referente de agrologística e infraestructura agropecuaria
7. Potenciar y vincular la investigación para la productividad y sustentabilidad del sector

### Pilares para el desarrollo de la agricultura del Gobierno Federal

1. Agricultura más productiva
2. Agricultura más responsable
3. Agricultura más inclusiva

## Y LOS OBJETIVOS DEL CNA ALINEADOS A LAS PROPUESTAS DE ACCION DEL NUEVO GOBIERNO

ALINEACIÓN DE OBJETIVOS ESTRATÉGICOS DEL CNA 2018-2024 CON LAS PROPUESTAS DEL NUEVO GOBIERNO

### Propuestas de acción de CNA

1. Lograr la seguridad alimentaria
2. Generar una producción más responsable
3. Impulsar el desarrollo de pequeñas y medianas empresas
4. Combatir la pobreza rural: Hacer del campo un espacio laboral y de desarrollo humano digno
5. Posicionar a México como productor agroalimentario en diversos mercados internacionales
6. Convertir a México en referente de agrologística e infraestructura agropecuaria
7. Potenciar y vincular la investigación para la productividad y sustentabilidad del sector

### Propuestas de acción del Gobierno Federal

- 1 Autosuficiencia alimentarias (1,2,7)
- 2 Apoyo a la pequeña agricultura (1,3,6)
- 3 Fomento a la ganadería sustentable (2,7)
- 4 Sistemas de producción agroecológicas (2,5,7)
- 5 Mejora la infraestructura hidroagrícola (2,6)
- 6 Sembrar un millón de hectáreas de árboles frutales y maderables (1,3,4,7)
- 7 Establecer el programa nacional de cooperativas en el medio rural (2,3,6)
- 8 Programa de jornaleros agrícolas (2,3,6)
- 9 Programa de rescate al sector cafetalero (1,4,7)
- 10 Reestructuración del PROAGRO (3)
- 1 Apoyos diferenciados (3,4,6)
- 1 Nuevo sistema financiero rural (3,4,6)
- 1 Sistema de investigación y extensionismo agropecuario y forestal (7)
- 1 Sistema nacional de investigación y educación agrícola media-superior y superior (7)
- 1 Economía solidaria basada en sistemas de comercio justo (2,3,6)
- 1 Reestructuración del sistema de compras y logística de DICONSA (3,6)
- 1 Sistema multiannual de precios piso garantizados y de certidumbre a la comercialización (1,3,6)



# Y YA TENEMOS UNA AGENDA COMUN PARA CADA UNO DE LOS TEMAS CON RESPONSABLES DE SADER Y POR OTRA PARTE DEL CNA



Consejo Nacional Agropecuario

**SADER**

SECRETARÍA DE AGRICULTURA Y DESARROLLO RURAL

<b>Vicepresidencias</b>	<b>55</b>
<a href="#">VP Agrícola</a>	7
<a href="#">VP Agroindustrial</a>	6
<a href="#">VP Bienestar Laboral</a>	9
<a href="#">VP Forestal</a>	8
<a href="#">VP Hortofrutícola</a>	5
<a href="#">VP Insumos Estratégicos</a>	8
<a href="#">VP Pecuaria</a>	6
<a href="#">VP Pesca y Acuicultura</a>	6
<b>Responsable SADER</b>	<b>55</b>
<a href="#">Dr. Arturo Puente González / AMSYS</a>	4
<a href="#">Dr. Francisco Javier Trujillo / Director en jefe de Senasica</a>	1
<a href="#">Dr. Miguel García Winder / Subsecretario de Agricultura</a>	8
<a href="#">Dr. Pablo Arenas / Instituto Nacional de Pesca</a>	1
<a href="#">Dr. Salvador Fernández Rivera / Coordinador de Desarrollo Rural</a>	7
<a href="#">Franciso Vázquez / Coordinador de Comunicación Social</a>	2
<a href="#">Ing. Javier Delgado / Director General de la FND</a>	6
<a href="#">Ing. Víctor Suarez / Subsecretario de Autosuficiencia Alimentaria</a>	6
<a href="#">Lic. David Monreal Ávila / Coordinador General de Ganadería</a>	2
<a href="#">Lic. Ignacio Ovalle / SEGALMEX</a>	2
<a href="#">Raúl Elenes Angulo / Comisionado Nacional de Acuicultura y Pesca</a>	4
<a href="#">SIAP</a>	1
<a href="#">Sin Asignar</a>	11





# GENERAMOS TAMBIEN UAN PROPUESTA DE PRESUPUESTO DE EGRESOS PARA EL 2020

(millones de pesos)

Componentes	LXIV Leg 2019	Prop. CNA 2020	Proy Ejec 2020	Proy. Ejec. 2020 vs LXIV Leg 2019	
				Var. Absoluta (mdp)	Var. Relativa (%)
<b>Apoyos a la Comercialización (Agromercados Sociales y Sustentables)</b>	<b>6,707.7</b>	<b>9,814.0</b>	<b>129.2</b>	<b>-6,578.5</b>	<b>-98.1</b>
Incentivos a la Comercialización	6,707.7	9,464.0	129.2	-6,578.5	-98.1
Promoción Comercial y Fomento a las Export. (rescatar en AMSYS)	0.0	350.0	0.0	0.0	0.0
<b>Programa de Sanidad e Inocuidad Agroalimentaria</b>	<b>4,128.0</b>	<b>4,827.1</b>	<b>3,748.9</b>	<b>-379.1</b>	<b>-9.2</b>
Inocuidad Agroalimentaria, Acuícola y Pesquera (Rastros TIF)	317.8	500.0	0.0	-317.8	-100.0
Programa de Acciones Complementarias para Mejorar las Sanidades	2,000.0	2,072.0	0.0	-2,000.0	-100.0
<b>Programa de Concurrencia con las Entidades Federativas</b>	<b>2,000.0</b>	<b>2,072.0</b>	<b>0.0</b>	<b>-2,000.0</b>	<b>-100.0</b>
<b>Programa de Fomento a la Productividad Pesquera y Acuícola</b>	<b>1,036.4</b>	<b>1,473.0</b>	<b>332.2</b>	<b>-704.2</b>	<b>-67.9</b>
Impulso a la Capitalización Pesquera	978.3	1,378.7	0.0	-978.3	-100.0
<b>Programa de Fomento a la Agricultura</b>	<b>2,741.8</b>	<b>7,244.1</b>	<b>100.0</b>	<b>-2,641.8</b>	<b>-96.4</b>
Investigación, Innovación y Desarrollo Tecnológico Agrícola	986.7	1,295.5	0.0	-986.7	-100.0
Mejoramiento Productivo de Suelo y Agua (tecnificación riego)	730.9	962.9	0.0	-730.9	-100.0
Capitalización Productiva Agrícola	762.7	848.2	0.0	-762.7	-100.0
Atención a Siniestros Agropecuarios (rescatar componente)	0.0	3,866.6	0.0	0.0	0.0
<b>Programa de Productividad y Competitividad Agroalimentaria</b>	<b>1,298.4</b>	<b>1,957.3</b>	<b>0.0</b>	<b>-1,298.4</b>	<b>-100.0</b>
Acceso al Financiamiento	424.3	636.5	0.0	-424.3	-100.0
Activos Productivos y Agrologística	355.5	539.3	0.0	-355.5	-100.0
<b>Programa de Fomento Ganadero</b>	<b>500.0</b>	<b>777.1</b>	<b>0.0</b>	<b>-500.0</b>	<b>-100.0</b>
Capitalización Productiva Pecuaria	385.0	500.0	0.0	-385.0	-100.0
Estrategias Integrales para la Cadena Productiva (pecuaria)	70.0	132.0	0.0	-70.0	-100.0
Investigación, Innovación y Desarrollo Tecnológico Pecuarios	20.0	39.6	0.0	-20.0	-100.0
<b>Resto de Programas</b>	<b>47,022.6</b>	<b>47,313.9</b>	<b>41,942.9</b>	<b>-5,079.7</b>	<b>-10.8</b>
<b>Total SADER</b>	<b>65,434.9</b>	<b>75,478.4</b>	<b>46,253.2</b>	<b>-19,181.7</b>	<b>-29.3</b>



*Consejo Nacional Agropecuario*

**ASIMISMO, TRABAJANDO EN EL  
CONSEJO PARA EL FOMENTO A  
LA INVERSIÓN, EL EMPLEO Y EL  
CRECIMIENTO ECONÓMICO**



# TRABAJANDO MUY DE CERCA CON EL ING. ALFONSO ROMO Y SU EQUIPO

## EN DIFERENTES PROYECTOS

Detectar acciones y proyectos que puedan tener un impacto en el corto plazo, que contribuyan al crecimiento económico del sector y del País.

Ing. José Manuel Madero.



Subsector agrícola



Subsector pecuario



Subsector hortofrutícola



Subsector agroindustrial



Subsector Pesca y acuicultura



Subsector forestal



## PARTIMOS DE LAS PRIORIDADES

De nuestra Visión 2030...

De acciones que puedan tener un impacto en el corto plazo, pero...

... sin dejar de trabajar en la agenda de mediano y largo plazo.



# PROPUESTA DE PROYECTOS :

## SECTORIALES



**AGRICOLA**  
**PECUARIA**  
**AGROINDUSTRIAL**  
**HORTOFRUTICOLA**  
**PESQUERO**  
**ACUICOLA**  
**FORESTAL**

## GRANDES EMPRESAS DEL SECTOR



- CONCRETAR PROYECTOS DE INVERSIÓN:
- DETONADORES DEL SECTOR.
- GENERADORES DE EMPLEOS.
- DERRAMA ECONÓMICA.
- IMPACTO REGIONAL.

**Analizando los principales temas de interés y preocupación del sector agroalimentario.**

## PROYECTOS DE IMPACTO REGIONAL



- EN CADA UNO DE LOS ESTADOS.
- EN CADA UNA DE LAS REGIONES.
- IDENTIFICAR Y APOYAR PROYECTOS PRODUCTIVOS:
  - POR ESTADO.
  - POR REGIONES.



# TRABAJANDO MUY INTENSAMENTE CON EL LEGISLATIVO DIPUTADOS / SENADORES





# Y UNA ESTRATEGIA MEDIÁTICA

## 4T desmantela al campo: CNA

Prevé pérdida de competitividad en el sector por la reducción de un tercio en el Presupuesto 2020



NEGOCIOS

### El campo recibe 'maltrato' en presupuesto: productores

## Con presupuesto disminuido, sector agro crecerá 50% menos

SEPTIEMBRE 14, 2019 / REDACCIÓN / MONTERREY

En el primer semestre del año la balanza agropecuaria registró un superávit superior en 28.4% respecto al de 2018 en igual periodo

2 NEGOCIOS REFORMA | Martes 17 de Septiembre del 2019

Afectará el recorte a Sader y el enfoque de apoyos.- CNA

## Dudan se consiga meta alimentaria

Temer Consejo se pierda estatus fitosanitario ante menor presupuesto

CHARLENE DOMÍNGUEZ

El recorte planteado para la Secretaría de Agricultura y Desarrollo Rural (Sader) en el proyecto de Presupuesto 2020, afectará el plan de lograr la autosuficiencia alimentaria, afirmó el Consejo Nacional Agropecuario (CNA).

De acuerdo con el documento, se prevé reducir su presupuesto en 2020 por ciento que equivale a más 19 mil millones de pesos.

Además entre los riesgos a los que se enfrenta el sector se encuentra el de perder el estatus fitosanitario en un momento en el que se está cuidando a México de la entrada de la peste porcina africana, añadió la organización de representación, defensa y promoción de las actividades agroalimentarias del País.

Comentó que están de acuerdo en que la actual Administración esté dando prioridad a las más dependientes del campo, que son los pequeños productores, y que haya mejoras en los precios de garantía y adquisición de leche, pero no pueden descuidar los incentivos como

En picada

La Secretaría de Agricultura se perfila para ser una de las dependencias más castigadas en el Presupuesto de Egresos de la Federación 2020.

PRESUPUESTOS PARA AGRICULTURA

(MILLONES DE PESOS)



del Programa de Apoyos a la Comercialización.

Para este programa se le está considerando una disminución de 98 por ciento de los recursos, al bajar de 6 mil 707 millones de pesos a 120.2 millones de pesos, además de que el fomento ganadero casi desaparece y con todo este escenario se va complicar mucho disminuir la dependencia alimentaria del exterior.

"Si queremos la autosuficiencia alimentaria, que fue un acuerdo que firmamos, y si queremos no depender tanto de las importaciones, pues lo único que estamos haciendo es este presupuesto es hacer un México más

dependiente.

"Nos va a poner en riesgo de que perdamos el estatus fitosanitario y el riesgo de que seamos más dependientes en la producción de alimentos, el riesgo de que otros países nos quiten los mercados que ya tenemos o que no podamos crecer", advirtió Ileana de la Higa, presidenta del CNA.

Si a ese gran dato que se plantea para el presupuesto de 2020 se le suman los recortes que ya se tuvieron de los agredados agrícolas de Singapur, China, Emiratos Árabes Unidos, Canadá y Guatemala, que son los encargados de apoyar el proceso de apertura de merca-

dos, entre otras funciones, el panorama se veía todavía peor, señaló.

"Estamos muy preocupados de hacer desde nos está llevando la cuarta transformación, vamos en sentido contrario.

"Están pegando muy duro a las actividades medianas y grandes del sector agroalimentario, vamos a hacer todo nuestro esfuerzo con Gobernadores, con Cámara de Diputados, con el Ejecutivo para hacerlos entrar en razón", señaló.

La petición del CNA es que se respere para 2020 el presupuesto que se tenía en 2018, que era de alrededor de 75 mil millones de pesos.



El Sol de México

LUIS FERNANDO HARO

ANÁLISIS / DOMINGO 6 DE OCTUBRE DE 2019

### Por el bien del País, apoyar al Campo



# MOSTRANDO NUESTRA POSICION



**El Sol de México**

LUIS FERNANDO HARO

ANALISIS / DOMINGO 22 DE SEPTIEMBRE DE 2019

## PEF 2020: Castigo al Campo Mexicano

PRODUCCIÓN ALIMENTARIA

### A pequeños productores, 90% del gasto

JUAN LUIS RAMOS, enviado

La Sader rechaza que el recorte en el presupuesto público afectará al sector

**El Sol de México**

Fecha	Sección	Página
27.09.2019	República	31

ASEGURA EN FORO GLOBAL

## 4T frena proyectos de agroindustriales

Incongruencia del gobierno en los apoyos detiene inversiones y generación de empleos, dice el CNA

Agropecuaria son medidas que van en detrimento del sector. Se nos está haciendo la tormenta perfecta con un presupuesto lamentable, que va a en contra de la firma de la autosufi-

## Noticias

**Sector agroalimentario debe ser considerado estratégico y de seguridad nacional a través de una política pública: CNA**



## Advierten de tormenta perfecta contra el campo

¿LA 4T LE DA LA ESPALDA AL CAMPO?

**EXCELSIOR**

Fecha	Sección	Página
26.09.2019	Dinero	1-4

## “Presupuesto 2020, golpe al campo”

BOSCO DE LA VEGA, EN ENTREVISTA

#VISIÓNDEL CNA

## Exigen un mayor apoyo para el campo

• EL PRESIDENTE DEL Consejo Nacional Agropecuario (CNA), Bosco de la Vega, instó a



# ES FUNDAMENTAL

PARTICIPAR

SEÑALAR / PROPONER

DATOS DUROS / SOPORTE A LAS GESTIONES

SUMAR ALIADOS



*PROPUESTAS*







# TODOS ESTAMOS DE ACUERDO ....

EN QUE :

**COMBATIR LA CORRUPCIÓN  
SE REDUZCA LA POBREZA  
EXISTA UNA MENOR DESIGUALDAD  
REDUCIR LA INSEGURIDAD**

**LOGREMOS UN MAYOR CRECIMIENTO  
UN MAYOR DESARROLLO**

**QUE EXISTAN MAYORES OPORTUNIDADES PARA TODOS.**



**LO QUE QUEREMOS ES QUE LA SE DEFINAN POLITICAS  
ADECUADAS PARA LOGRARLO Y QUE NO EXISTAN  
MEDIDAS QUE NOS PUEDAN AFECTAR...**



*Consejo Nacional Agropecuario*

**TENEMOS GRANDES  
FORTALEZAS EN NUESTRO  
SECTOR.**



# ESTAMOS EN UN SECTOR EN DONDE LA DEMANDA DE ALIMENTOS ES CRECIENTE

## Em expansão

Demanda mundial por alimentos (bilhões de toneladas)

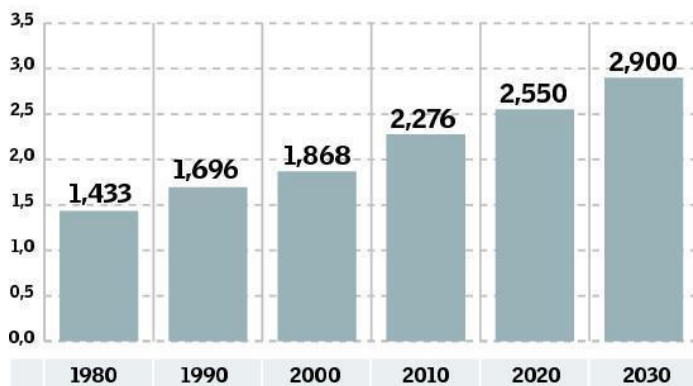

Fontes: FAO, McKinsey

**175 milhões**

a 220 milhões de hectares é o aumento de área cultivável necessário para fazer frente ao aumento da demanda por alimentos até 2030



McKinsey & Company

Creciente demanda de proteína animal

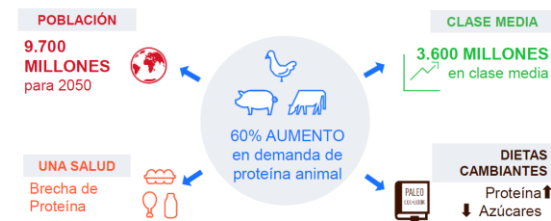

**COMO**  
ALIMENTAR AL MUNDO  
**2050**

**Para del 2050**  
**Tenemos que aumentar la producción mundial de alimentos en al menos un 60% de los que actualmente producimos.**



# EN MEXICO

- ❑ **Tenemos un gran potencial para seguir creciendo.**
- ❑ **Una Frontera agrícola para incrementar la producción.**
- ❑ **Elevar la productividad de gran parte de la superficie, aquí es donde más podemos hacer.**





# CONTAMOS CON UNA GRAN RIQUEZA ...

- ❑ **Potencial productivo elevado:**  
México es el cuarto país con mayor biodiversidad del mundo.
- ❑ **Amplia diversidad** de regiones agroecológicas (árida, semiárida, templada, sierras, trópico seco y trópico húmedo).
- ❑ **Alto potencial pesquero** 11,122 kilómetros de litorales





# TENEMOS UNA GRAN PLATAFORMA COMERCIAL

✓ México cuenta con una red de **13 Tratados Comerciales** con **52 países**.

En conjunto representan, según datos del Banco mundial:

- ✓ El **61.1%** del **PIB mundial** (49.4 billones de dólares).
- ✓ El **19.4%** de la **población del mundo** (1,472 millones de habitantes).

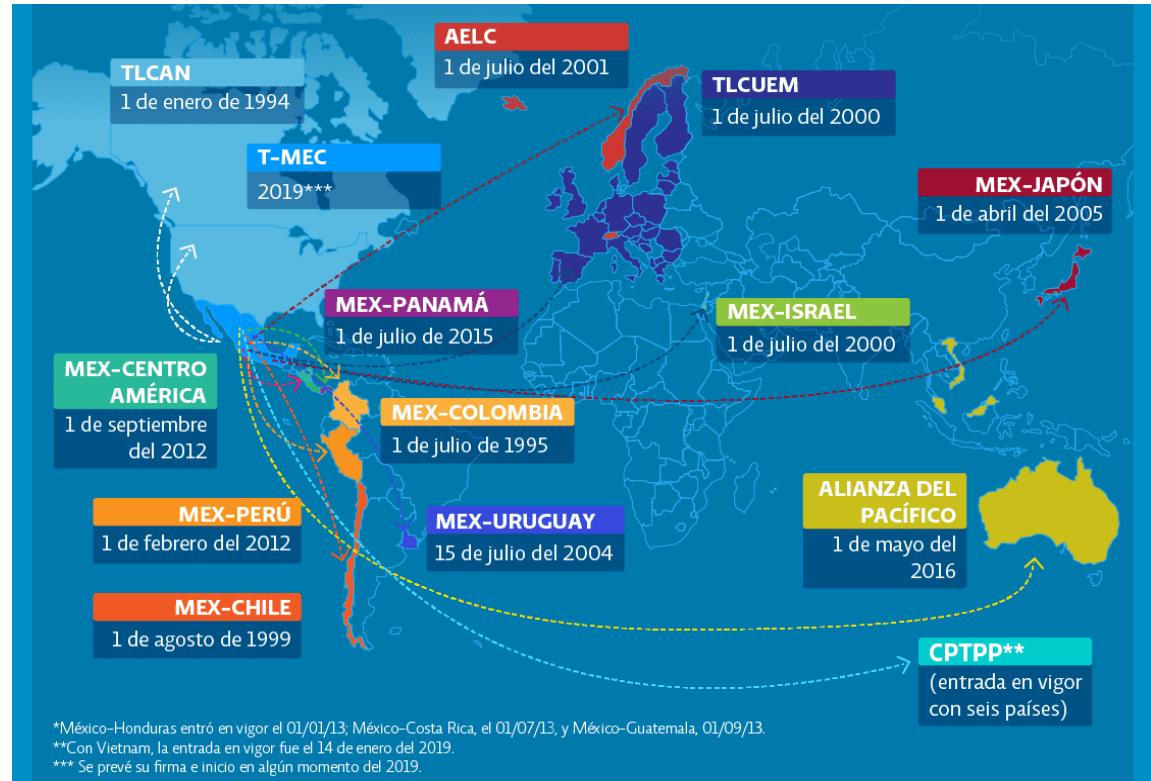



# TENEMOS GRANDES ACTIVOS ...

- Estatus Fito zoosanitario.
- Certificaciones de calidad e inocuidad.
- Productores competitivos 1º mundo.
- Y sobre todo un gran potencial de desarrollo y crecimiento....





*Consejo Nacional Agropecuario*

**QUE VIENE ?**

**EL FUTURO**

**YA ESTÁ PRESENTE....**





# Importante Evolución tecnológica en la Producción de Alimentos

BIG DATA



AGRICULTURA PROTEGIDA



AGRICULTURA DE PRECISION



INFORMACION SATELITAL

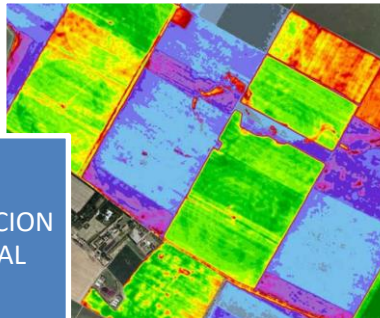

OGM

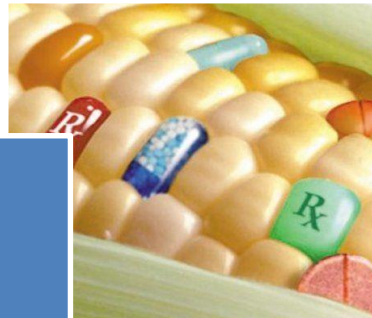

DRONES





# Grandes avances

PRONOSTICOS  
CLIMA  
ENFERMEDADES  
PLAGAS



MECANIZACION



NUEVOS  
PRODUCTOS



ROBOTICA



AGRICULTURA  
4.0





# LO MAS NUEVO EDICION GENETICA



**CRISPR: La herramienta de edición genética que está revolucionando la medicina y agricultura**





# NACE PRIMER BECERRO EDITADO GENÉTICAMENTE PARA TENER GRAN TOLERANCIA AL CALOR



**VIDEO** THE WALL STREET JOURNAL.

**This Gene-Edited Calf Could  
Transform the Beef Industry**



# CERDOS SIN NECESIDAD DE CASTRACIÓN QUIRÚRGICA (SE DESARROLLAN HASTA ESTADO DE PRE-PUBERTAD)

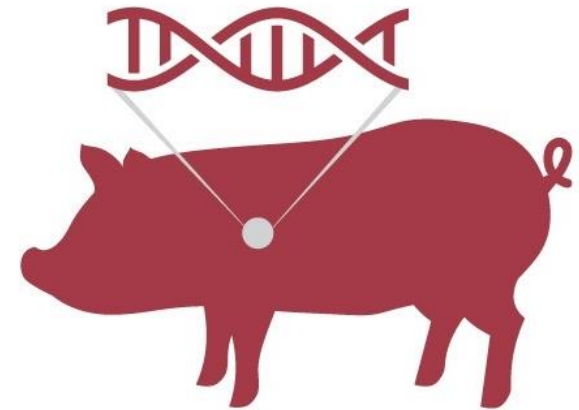



# PRODUCCIÓN DE SALMÓN EN LA MITAD DEL TIEMPO CON UN CUARTO MENOS DE ALIMENTO

AquAdvantage® approach provides a healthy, more sustainable protein source bringing productivity and environmental benefits to the aquaculture industry:

- Grow salmon in half the time with one-quarter less feed
- Reduces pressure on marine ecosystems



## Feed Conversion Ratio of Food Animals



**AquAdvantage® Salmon 1:1**  
**+20% benefit over conventional**  
**farmed salmon**

AquaBounty Technologies, Inc. (NASDAQ: AQB) is Intrexon's majority-owned subsidiary that pioneered the AquAdvantage® solution



# EMBRIONES EDITADOS GENÉTICAMENTE CON EL OBJETIVO DE AUMENTAR LA PRODUCTIVIDAD EN EL GANADO

Trans Ova Genetics is the leader of bovine genetics in North America:

- Preeminent market share in **IVF** and **Embryo** Transfer
- At forefront of expanding **genetic gains** through elite heifers, cows, and bulls
- **Expanding product line** to include embryos with superior female genetics opening door to **productivity advancements** for efficient, high-quality bovine and porcine production on a global basis

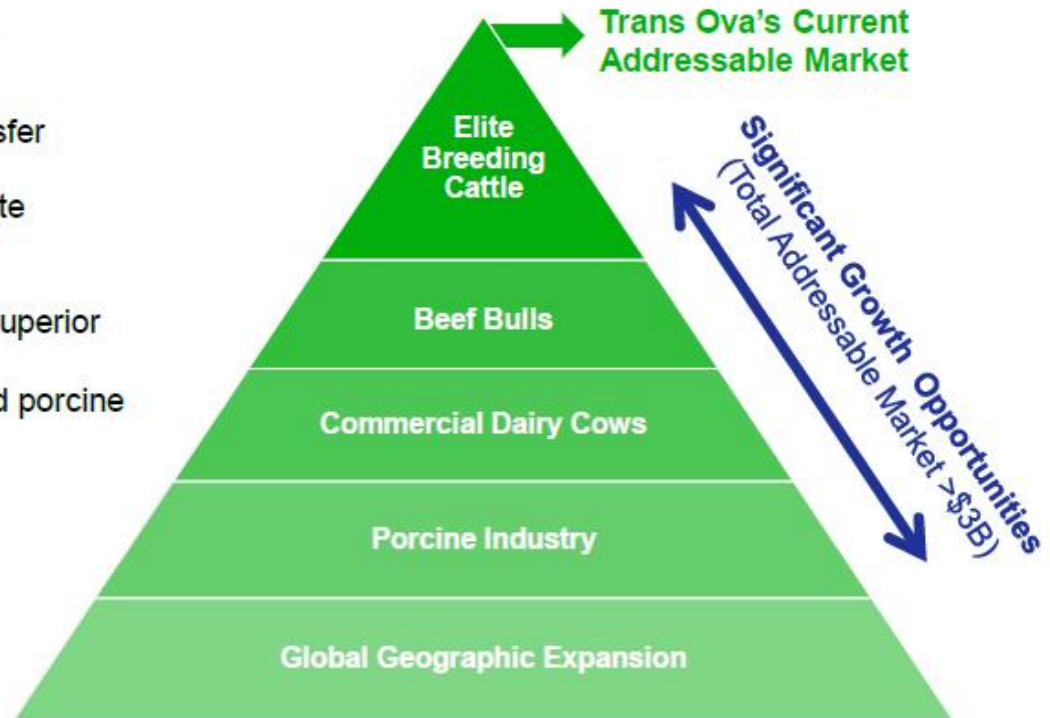

 **intrexon**

© 2019 Intrexon Corp. All rights reserved.



# PRODUCCIÓN DE INSECTOS COMO FUENTE DE PROTEÍNA DE ALTA CALIDAD COMO ALIMENTO PECUARIO



- Highly efficient production with insects that thrive on a variety of feedstock inputs
- Do not carry zoonotic diseases, do not bite or sting
- Sustainable and eco-friendly
- Can be used as a high quality nutrient source for virtually all species of animals
- \* **Recent approval by Association of American Feed Control Officials (AAFCO) to include use in poultry diets**
- \* **Opened largest black soldier fly larvae facility in the US in Q4 2018 with the ability to produce 900mt of product a year and is designed to scale up to 3,200mt**







# MANZANAS QUE NO SE OXIDAN PARA EL MERCADO EN REBANADAS



## Sliced Apple Market

- Fresh sliced apple market in US estimated at ~\$500 million in sales, but stalled
- Use chemicals or anti-oxidants to stop browning which impacts flavor and cost of sliced apples
- 40% of apples wasted, much from superficial bruising / browning

## OSF's Arctic® Non-browning Apples

- Via RNAi technology, reduced levels of the enzyme that initiates browning
- Same composition and nutrition as conventional counterparts
- Grows exactly the same as conventional apples in the orchard



# Agricultura Inteligente

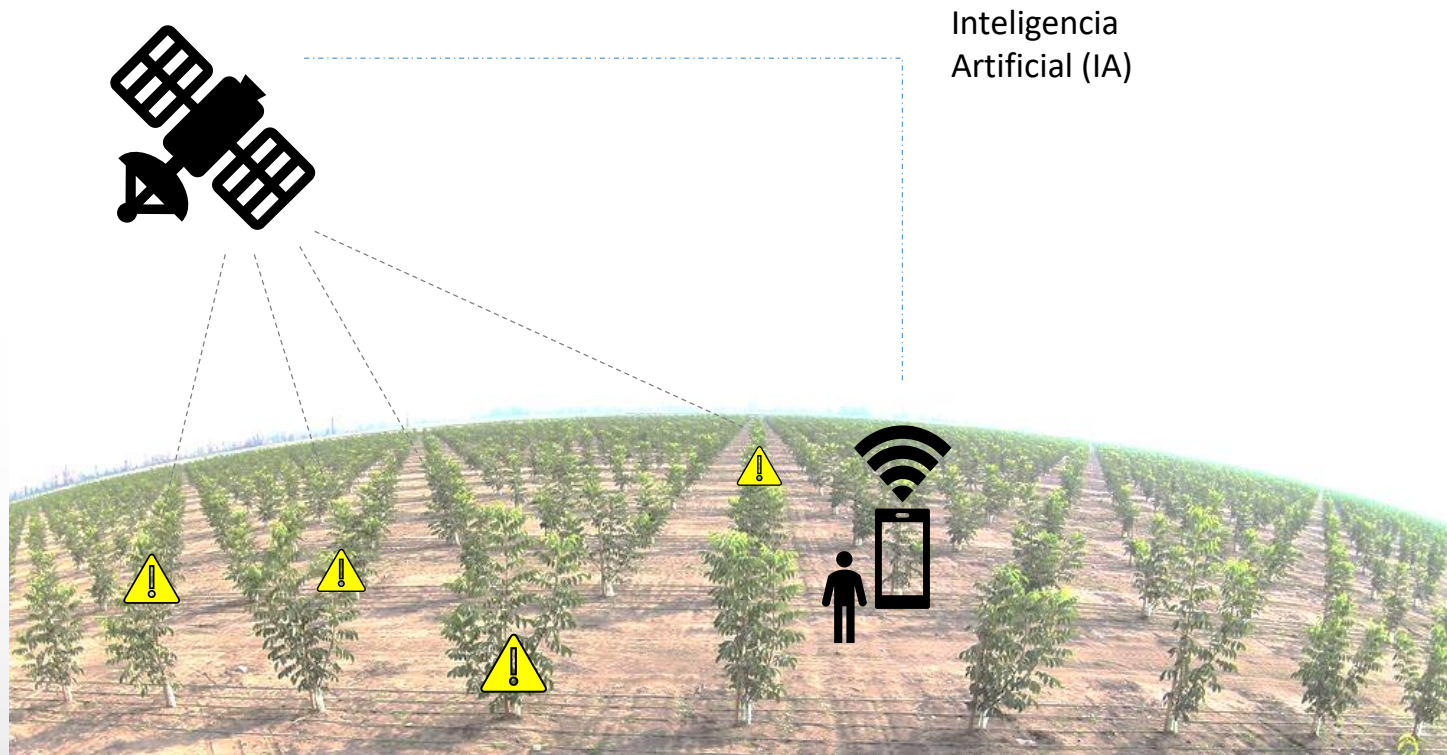



# Ejemplos de objetos generando Geoinformación





*Consejo Nacional Agropecuario*

# DAMAS Y CABALLEROS



# ESTAMOS VIVIENDO TIEMPOS DE GRANDES CAMBIOS Y DEFINICIONES

**DEBEMOS ENTENDER QUE ESTAMOS ANTE UN ESCENARIO  
MUY DIFERENTE / INCIERTO**

**MUCHAS SEÑALES DEL NUEVO GOBIERNO NO NOS  
FAVORECEN.**

**TENEMOS UNA NUEVA FORMA DE HACER POLÍTICA Y  
RELACIONARSE CON EL GOBIERNO.**

**DEBEMOS DE SUMAR EN TEMAS COMUNES / SER  
ALIADOS.**

**PERO TAMBIEN... SER CONTRAPESO Y CRÍTICOS EN  
TEMAS QUE PUEDAN AFECTAR EL DESARROLLO DEL  
SECTOR.**





**PARA LOGRAR ESTO, SE REQUIERE ....**

**CRECIMIENTO / DESARROLLO**

**GENERAR RIQUEZA**

**INVERSION**

**CONFIANZA / CERTIDUMBRE**

**RUMBO / DIRECCION**





***LOS GRANDES CAMBIOS... GENERAN  
NUEVOS RETOS... PERO QUE TAMBIÉN  
GENERAN GRANDES OPORTUNIDADES***





*Consejo Nacional Agropecuario*

**CAMBIOS ...**





# TODOS DESEAMOS UN CAMBIO...





# ESTAMOS TODOS DISPUESTOS A CAMBIAR ?



# ¡ MUCHAS GRACIAS !



**2º CONGRESO  
INTERNACIONAL  
DEL LIMÓN**



*Consejo Nacional Agropecuario*